



# LA VALUTAZIONE NON INVASIVA DELLE ARTERIE CORONARIE CON TOMOGRAFIA COMPUTERIZZATA MULTISLICE: UN APPROCCIO CLINICO ALLE INDICAZIONI E AI RISULTATI DIAGNOSTICI

## ORGANIZZATORI:

**Prof. P. Pavone** - *Responsabile Servizio di Radiologia Mater Dei*  
**Prof. M. Fioranelli** - *Responsabile Servizio di Cardiologia Mater Dei*

Patrocinio Regionale  
ANMCO Lazio



Roma, 7 e 14 Giugno 2007

**ECM: 13 PUNTI**

**Iscrizione gratuita**

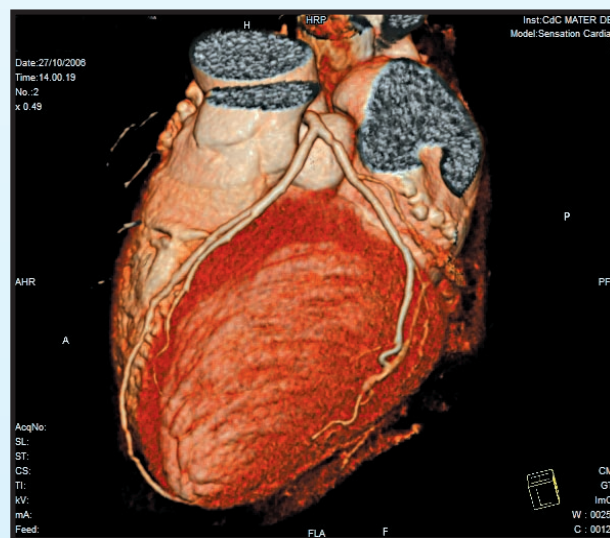

## PROGRAMMA

7 giugno 2007

### *I sessione*

**Moderatori: P. Loschiavo, P. Pavone**

- 9:00 Fisiopatologia della malattia coronarica - *M. Fioranelli*
- 9:15 Tecniche di base nell'acquisizione delle immagini cardiache - *P. Pavone*
- 9:30 La placca vulnerabile: caratteristiche morfologiche utili ai fini delle decisioni cliniche - *M. Albertucci*
- 9:45 Decisioni cliniche nella definizione del paziente con dolore toracico: selezione del paziente per la TC delle coronarie - *G. Speciale*
- 10:00 La malattia steno-occlusiva Aterosclerotica Coronarica valutata con TC Multistrato - *P. Pavone*
- 10:15 Correlazione tra Angiografia coronarica e TC multistrato nella definizione delle steno-occlusioni - *A. Granatelli*
- 10:30 Coffee Break

### *II sessione*

**Moderatori: M. Fioranelli, M. Staibano**

- 10:45 Concetti attuali di Chirurgia delle arterie coronarie - *M. Staibano*
- 11:00 La valutazione della rivascularizzazione miocardica: By-pass, Stent - *M. De Santis*
- 11:15 Cardio TC: altre applicazioni extracoronariche - *M. De Santis*
- 11:30 Reperti extracardiaci in Cardio TC: possibile ruolo preventivo dell'imaging - *P. Pavone*
- 11:45 Tavola rotonda: Applicazioni cliniche della TC Multistrato  
Moderatori: *P. Pavone, F. Prati.*  
Discussants: *M. Fioranelli, A. Granatelli, R. Leo, P. Loschiavo, G. Speciale.*

14 giugno 2007

Visita al Centro di Imaging Cardiaco della Clinica Mater Dei e dimostrazione di casi dal vivo.

Sede del corso - Clinica PAIDEIA - Via Vincenzo Tiberio, 46 - Roma (Collina Fleming) - Tel. 06.33094.1

Segreteria Organizzativa:

Sig.ra Carla Petrucci - tel. 06.330945420 - [carla.petrucci@cdcpaideia.com](mailto:carla.petrucci@cdcpaideia.com)

Iscrizioni esclusivamente via e-mail. N. massimo partecipanti 40